

Part Store

Demande d'accès

2024

← → ↻ parts.cat.com/fr/avesco

avesco CAT

Ajouter équipement + Numéro ou nom de pièce

Sélectionner un m... Connexion

Toutes les catégories SIS Diagramme des pièces

Ma liste d'équipement Historique des commandes Centre d'aide

ACHETEZ EN LIGNE.
TRAVAILLEZ N'IMPORTE OÙ

Créez un compte ou inscrivez-vous pour commander plus rapidement, gérer facilement vos commandes, enregistrer vos listes de pièces et bien plus encore.

CRÉER UN COMPTE S'INSCRIRE

Encore plus forts ensemble : Des filtres et des liquides qui offrent une protection inégalée [Acheter maintenant](#) →

Acheter des pièces Cat®

Acheter des pièces pour votre équipement Cat®

Par numéro de série Par modèle

Entrez un numéro de série Cat® pour trouver les pièces compatibles avec votre équipement Cat®.

Entrez un numéro de série

Où puis-je trouver le numéro de série de mon équipement ?

avesco CAT

Demander l'accès à PartStore 1:

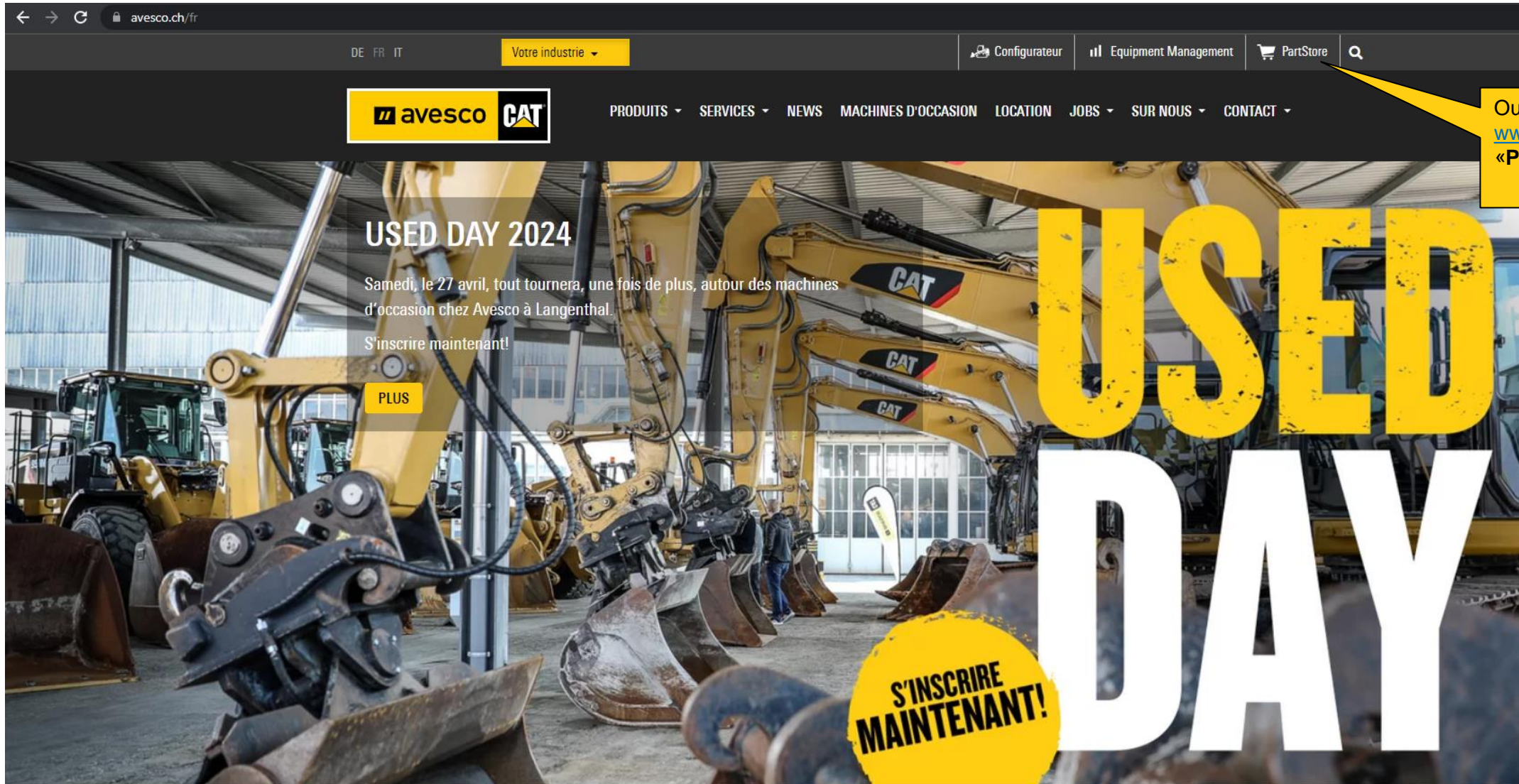

Ouvrez la page d'accueil www.avesco.ch cliquez sur «PartStore»

Demander l'accès à PartStore 2:

Enregistrer 3:

parts.cat.com/fr/avesco

avesco CAT

Ajouter équipement + Numéro ou nom de pièce

Sélectionner un m... Connexion

Toutes les catégories SIS Diagramme des pièces

Ma liste d'équipement Historique des commandes

ACHETEZ EN LIGNE.
TRAVAILLEZ N'IMPORTE OÙ

Créez un compte ou inscrivez-vous pour commander plus rapidement, gérer facilement vos commandes, enregistrer vos listes de pièces et bien plus encore.

CRÉER UN COMPTE S'INSCRIRE

Encore plus forts

Acheter des pièces

Acheter des pièces pour votre équipement

Consentement de l'utilisateur

Veuillez accepter les conditions afin de commencer le processus d'enregistrement

Oui, j'accepte (requis)

J'ai lu et j'accepte les [Conditions d'utilisation de Parts.Cat.Com](#), les [Avis de confidentialité](#) et les [AVESCO AG Conditions générales](#) et les [AVESCO AG Politique de confidentialité](#)

Continuer Annuler

Accepter les termes et conditions

Validez en cliquant sur «Continuer»

Enregistrer 4:

Saisir les données personnelles et les données de l'entreprise

Créez un compte

COMPTE

Prénom
Davide

Nom
Bruno

Pays
Suisse

Courriel
partstore_fr@avesco.ch

CH N° de téléphone
0848 228 228

Vous enregistrez-vous sous le nom d'une société ou d'un particulier ?
 Entreprise Particulier

Suivant

ADRESSE

VÉRIFICATION

Par le biais de votre compte, vous pouvez accéder à la suite complète d'applications qui vous permettent de faire des achats en ligne, gérer vos équipements, être mobile, etc.

- Explorer**
Explorez notre catalogue de produits et d'offres de services.
- Gérer**
Suivez les équipements, les entretiens et les opérations depuis un emplacement central.
- Louer**
Trouvez et gérez des équipements disponibles en location pour toute opération.
- Informations sur l'entretien**
Consultez des documents de pièces et services, des modèles 3D, etc.
- Acheter en ligne**
Rechercher et accéder à tous les produits.
- Finance**
Consultez les offres, les contrats et payez les factures liées à vos équipements.
- Trouver un équipement d'occasion**
Parcourez et activez des alertes pour un équipement d'occasion spécifique.
- Être mobile**
La fonctionnalité dont vous avez besoin sur le terrain avec Cat Central, Cat Inspect, etc.

Validez en cliquant sur «Suivant»

Enregistrer 5:

Saisir les données personnelles et les données de l'entreprise

Créer un compte

COMPTE

ADRESSE

ADRESSE DE LA SOCIÉTÉ

Nom de l'entreprise
Avesco AG

Hasenmattstrasse 2

Appartement, suite, bâtiment, étage, etc. (facultatif)

Ville
Langenthal

État/Province
Canton de Berne

Code postal
4900

Suivant

VÉRIFICATION

- Par le biais de votre compte, vous pouvez accéder à la suite complète d'applications. Vous pouvez effectuer des achats en ligne, gérer vos équipements, être mobile.
- Explorer**
Parcourez notre catalogue de produits et d'offres de services.
 - Gérer**
Suivez les équipements, les entretiens et les opérations depuis un emplacement central.
 - Louer**
Trouvez et gérez des équipements disponibles en location pour toute opération.
 - Informations sur l'entretien**
Consultez des documents de pièces et services, des modèles 3D, etc.
 - Acheter en ligne**
Rechercher et accéder à tous les produits.
 - Finance**
Consultez les offres, les contrats et payez les factures liées à vos équipements.
 - Trouver un équipement d'occasion**
Parcourez et activez des alertes pour un équipement d'occasion spécifique.
 - Être mobile**
La fonctionnalité dont vous avez besoin sur le terrain avec Cat Central, Cat Inspect, etc.

Validez en cliquant sur «Suivant»

Enregistrer 6:

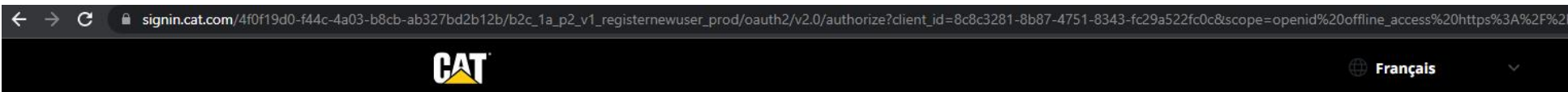

Créer un compte

COMPTE	✓	▼
ADRESSE	✓	▼

VÉRIFICATION

Avant de créer votre compte, laissez-nous vous aider à assurer votre sécurité en vérifiant que vous êtes un humain.

Entrez Les Caractères Que Vous Voyez
JYXKXJP

Continuer

Un seul compte. Tout Cat

Accédez à la suite complète d'applications Cat avec votre compte. Vous pouvez acheter en ligne, gérer vos équipements, être mobile etc.

- Explorer**
Parcourez notre catalogue d'offres de produits et de services.
- Acheter en ligne**
Achetez des produits, des produits de consommation, des produits de maintenance.
- Gérer**
Suivez vos équipements, les entretiens et les opérations dans un seul emplacement central.
- Finances**
Affichez les offres, les contrats et payez les factures liées à vos équipements.
- Location**
Trouvez et gérez des équipements disponibles en location pour toute opération.
- Trouver un équipement d'occasion**
Parcourir et définir des alertes pour des équipements d'occasion spécifiques.
- Informations d'entretien**
Affichez la documentation de pièces et services, des modèles 3D, etc.
- Être mobile**
La fonctionnalité dont vous avez besoin sur le terrain avec Cat Central, Cat Inspect, etc.

Saisir le code de vérification et cliquer sur « Continuer »

Enregistrer 7:

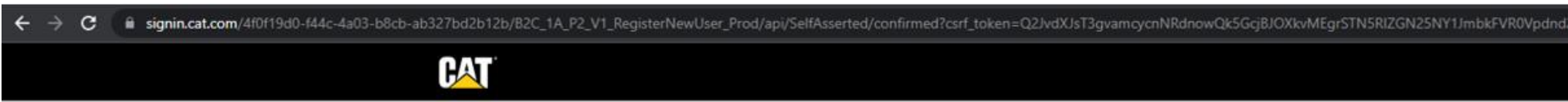

Créer un compte

COMPTE	✓	▼
ADRESSE	✓	▼
VÉRIFICATION		
Nom D'utilisateur <input type="text" value="XXXXXXXXXXXXXXXXXXXX@cat.com"/>		
<input type="text" value="XXXXXXXXXXXXXXXXXXXX@cat.com"/>		
Un code de vérification a été envoyé à votre adresse e-mail. Veuillez copier le code figurant dans l'e-mail et le coller ci-dessous. Renvoyer le code		
Code De Vérification	<input type="text" value="052728"/>	<input type="button" value="Véifier"/>

Un seul compte. Tout Cat

Accédez à la suite complète d'applications Cat avec votre compte. Vous pouvez acheter en ligne, gérer vos équipements, être mobile etc.

- Explorer**
Parcourez notre catalogue d'offres de produits et de services.
- Acheter en ligne**
Achetez des pièces, des produits et des marchandises.
- Gérer**
Suivez vos équipements, les entretiens et les opérations depuis un seul emplacement central.
- Finances**
Affichez les offres de contrats de location et les factures liées à vos équipements.
- Location**
Trouvez et gérez des équipements disponibles en location pour toute opération.
- Trouver un équipement d'occasion**
Parcourir et définir des alertes pour des équipements d'occasion spécifiques.
- Informations d'entretien**
Affichez la documentation de pièces et services, des modèles 3D, etc.
- Être mobile**
La fonctionnalité dont vous avez besoin sur le terrain avec Cat Central, Cat Inspect, etc.

Vérifier le courriel. Vous recevrez immédiatement un e-mail avec un code de vérification

Entrez ici le Code De Vérification et cliquez sur Vérifier

Enregistrer 8:

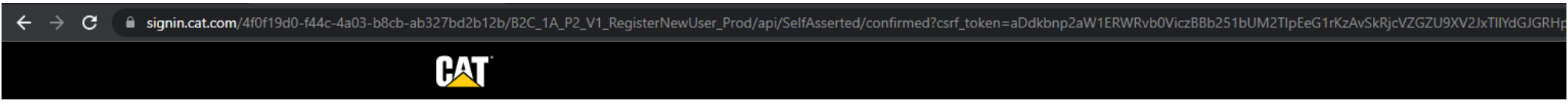

Créer un compte

COMPTE ✓

ADRESSE ✓

VÉRIFICATION

Nom D'utilisateur
davide.bruno

Mot De Passe
.....

Confirmer Le Nouveau Mot De Passe
.....

J'accepte les [Conditions d'utilisation](#) de OneCat et la [Déclaration de gouvernance des données](#) de Caterpillar, et je comprends et reconnais l'[Avis de confidentialité](#) de OneCat.

Inscription complète

Un seul compte. Tout Cat

Accédez à la suite complète d'applications Cat avec votre compte. Vous pouvez acheter en ligne, gérer vos équipements, etc.

- Explorer**
Parcourez notre catalogue d'offres de produits et de services.
- Acheter en ligne**
Achetez des pièces, des produits et des marchandises.
- Gérer**
Suivez vos équipements, les entretiens et les opérations depuis un seul emplacement central.
- Finances**
Affichez les offres, les contrats et paiements facturés.
- Trouver un équipement d'occasion**
Parcourir et définir des alertes pour des équipements d'occasion spécifiques.
- Informations d'entretien**
Affichez la documentation de pièces et services, des modèles 3D, etc.
- Être mobile**
La fonctionnalité dont vous avez besoin sur le terrain avec Cat Central, Cat Inspect, etc.

Créez un nouveau mot de passe complexe contenant:

- ✓ Au moins 8 caractères
- ✓ Au moins 3 des 4 éléments suivants :
 - ✓ Chiffre (0-9)
 - ✓ Majuscule (A-Z)
 - ✓ Minuscule (a-z)
 - ✓ Un caractère spécial (@*&=-!%?_#)

Saisissez votre nom d'utilisateur. (La suggestion est une adresse e-mail, peut être écrasée)

Entrez votre mot de passe personnel. (Au moins 8 caractères, dont au moins 3 chiffres, 3 lettres et 1 caractère spécial @ * & = ! % ? _ # ou \$)

Confirmez le mot de passe

Accepter les conditions d'utilisations

Cliquez sur «Inscription complète»

Enregistrer 9:

← → ↻ parts.cat.com/TopCategoriesDisplayView?catalogId=10051&storeId=20237&langId=-2&krypto=GahR7otryQE7IW2jP4LgNML4w3mCzHOW0QFB48uIUbnj8oX6TqReyYqYUr9pSLwUCsMam9eA3R5td5U1iXw9iFhbHieCPClwrSAchy9IbjJNguMRX...

⚠️ Merci de vous être inscrit. AVESCO AG vous informera dès que votre compte sera disponible. Désolé, trop de temps s'est écoulé lors de la récupération des informations de votre profil à la connexion. Veuillez vous déconnecter et essayer à nouveau de vous connecter. Si les problèmes persistent, contactez votre concessionnaire

Ajouter équipement +

Numéro ou nom de pièce

Sélectionner un m...

Davide Bruno

Toutes les catégories ▾

SIS

Commande rapide

Diagramme des pièces

Ma liste d'équipement

Historique des commandes

Centre d'aide

ACHETER EN LIGNE. TRAVAILLEZ N'IMPORTE OÙ.

Gérez vos équipements enregistrés, visualisez l'historique des commandes et enregistrez vos informations personnelles pour des paiements plus rapides et plus faciles.

MON COMPTE

L'enregistrement est maintenant terminé et envoyé à Avesco AG.

Avesco AG doit encore confirmer le lien vers le numéro de client et activer la configuration du compte.

Encore plus forts ensemble : Des filtres et des liquides qui offrent une protection inégalée [Acheter maintenant →](#)

Bienvenue, Davide.

